2016
KOI
CHRONIK
2016
2016
2016

Clubabend 05.01.2016

Vortrag von Alfred Schestak

„Alfreds Jahrbuch 2015“

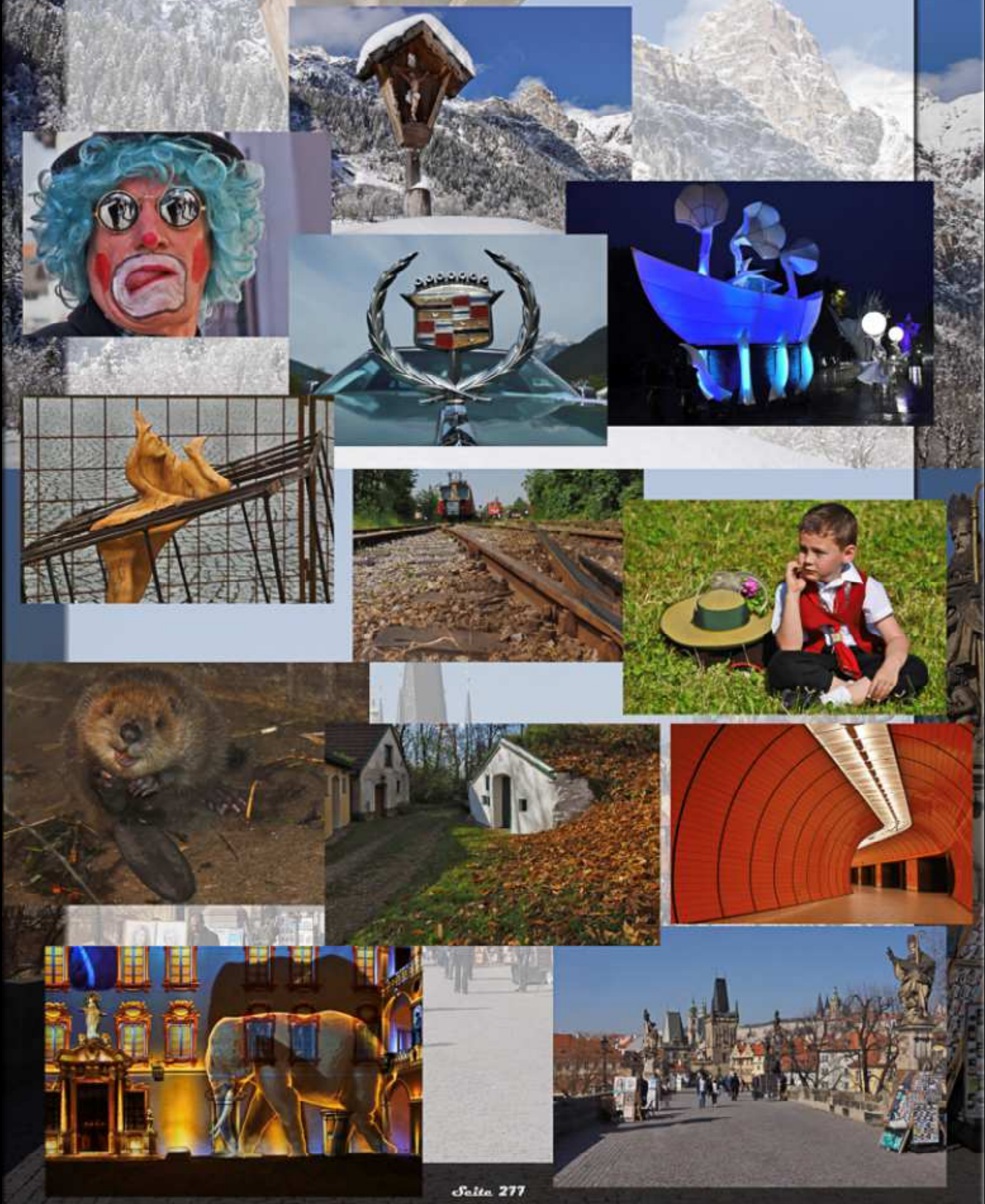

AV-Stammtisch 11.01.2016

Beiträge: Franz Kiechl „Solimann Brixen“
Klaus Springfeld „Schottische Inseln“
Johann & Irene Jenewein „Romedius Pilgerweg“
„Bacherhütte bis Meran“

Clubabend 19.01.2016

Thema: Jeder bringt 5 Bilder - Bewertung und Diskussion
Teilnehmer: Alfred Schestak, Erika Tanzer, Johann und Irene Jenewein, Irmgard und Manfred Coreth, Rimma und Klaus Heiss, Walter Krismer, Karl Kircher.
Juroren: Waltraud Neurauter, Vroni Krismer, Walter Schöpf

Alfred Sschestak

Erika Tanzer

Irene Jenewein

Johann Jenewein

Irmgard Coreth

Manfred Coreth

5 Bilder vom 19.01.2016

Karl Kircher

Rimma Heiss

Walter Krismer

Klaus Heiss

Workshop 29.01.2016

Thema: Multi-Blitzaufnahmen großer Objekte, Teil1: Aufnahmen im Freien
Referent: Klaus Heiss

Clubabend 02.02.2016

Außerordentliche Vollversammlung

Der Obmann stellt den Antrag, Ernst Müller aufgrund seines langjährigen Wirkens in verschiedenen Positionen im Verein den Titel des Ehrenobmannes zuzuerkennen
Die Abstimmung erfolgte einstimmig mit „Ja“

AV-Stammtisch 08.02.2016

Beiträge:
Reinald Rom
„Lago Maggiore Borromäische Inseln“
Irene & Johann Jenewein Überarbeitete Version
„Romedius Pilgerweg“
Alfred Schestak
“Ferdinand der Dritte - Der Praxmarer Himmelsbaum
Skulpturen-Kunst Tirol
Ferdinand Lackner-Seefelder Dorfbaum„

Unser Ehrenmitglied Franz Mair ist im Alter von 86 Jahren verstorben.
Er war Gründungsobmann unseres Vereins von 1978 - 1983

Wir sollten nicht trauern, dass wir die Toten verloren haben,
sondern dankbar dafür sein, dass wir sie gehabt haben,
ja auch jetzt noch besitzen:
denn wer heimkommt zum Herrn,
bleibt in der Gemeinschaft der Gottesfamilie und ist nur vorausgegangen

Hieronymus 331-420

WÜSTEN
mit ihren verschiedenen Gesichtern
ATACAMA - Wüste (Chile)
SAHARA - Wüste (Ägypten)

Clubabend 16.02.2016

Reiseschau von Ernst & Luise Müller

„Wüsten und Ihre verschiedenen Gesichter
Atacama-Wüste in Chile
Sahara-Wüste in Ägypten"

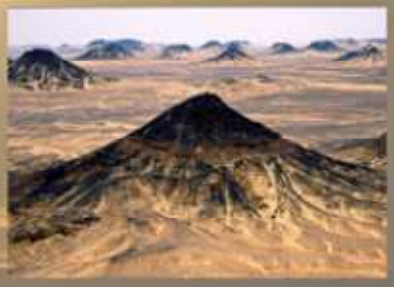

Workshop 26.02.2016

Thema: Multi Blitzaufnahmen großer Objekte, Teil 2
Referent: Klaus Heiss

Clubabend 01.03.2016

Thema: Jeder bringt 5 Bilder- Bewertung und Diskussion
Teilnehmer: Irene Jenewein, Luise Müller, Alfred Schestak, Ernst Müller, Klaus Springfeld, Karl Kircher
Juroren: Johann Jenewein, Klaus Heiss

Alfred Schestak

Ernst Müller

Irene Jenewein

Karl Kircher

Luise Müller

Klaus Springfeld

AV-Stammtisch 14.03.2016

Thema: Non-destruktive Bildbearbeitung
Kurzschau: Klaus & Annelies Springfeld
Unvergessliche Eindrücke Schottlands Inseln

Ernst Müller
Vorschau einer Reiseschau

Alfred Schestak
Francesko auf Reisen

Clubabend 15.03.2016

Reisevortrag von Alfred Schestak

„Usbekistan / Turkmenistan
Erlebnisse entlang der Seidenstrasse“

Fotos: Walter Schöof

Usbekistan

Vortrag von Alfred Schestak
Usbekistan

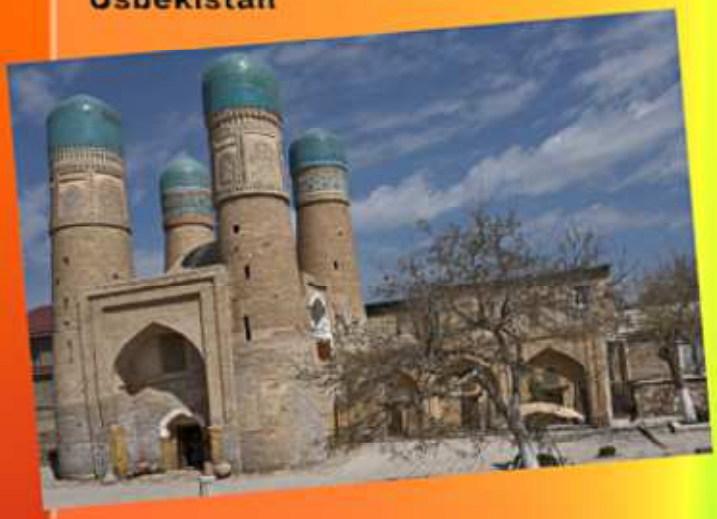

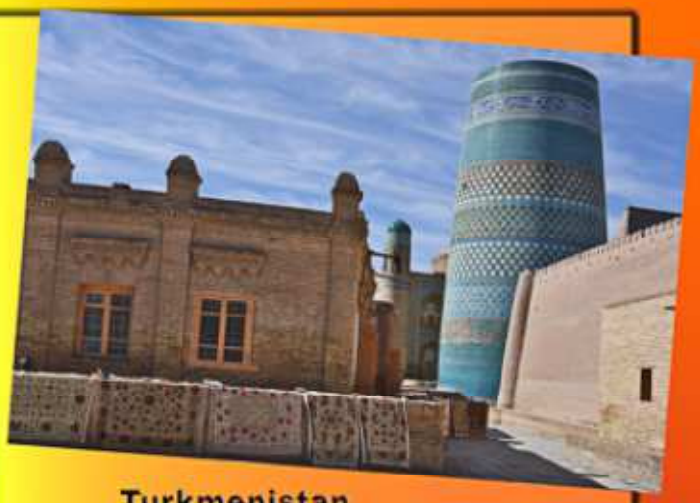

Turkmenistan

Turkmenistan

Workshop 25.03.2016

Thema: Archiv oder Papierkorb

AV-Stammtisch 11.04.2016

Thema: Kurzschau von Franz Kiechl
„Auf der Kulturwelle mit Dr. Caramelle"

Clubabend 19.04.2016

Thema: Jeder bringt 5 Bilder zum Frühjahrsthema 2016
Grafik im Bild - SW - Bewertung und Diskussion

Alfred Schestak

Franz Kiechl

Klaus Heiss

Manfred Coreth

Rimma Heiss

Walter Schöpf

Juroren:
Sybille Tusch,
Karl Kircher

Erika Tanzer

Clubausflug 29.04.-01.05.2016

Krumau - Budweis - Waidhofen an der Thaya

03.05.2016 Reiseschau von
Irene & Johann Jenewein

Romedius Pilgerweg

180 KILOMETER
VON THAUR NACH SAN ROMEDIO

von
Irene & Johann Jenewein

Der Romedius Pilgerweg verbindet die Romedius-Kirche in Thaur mit dem Wallfahrtsort San Romedio im Trentino. 180 Kilometer und 9.600 Höhenmeter werden in 12 Tagen zurück gelegt. Der Weg führt durch Täler, Dörfer und über Berge der Europaregion Tirol – Südtirol – Trentino. Irene und Johann Jenewein aus Inzing sind diesen Weg im August 2014 gegangen. In ihrer Multivisionsschau berichten sie von ihren Erlebnissen und Erfahrungen auf dem Pilgerweg.

AV-Stammtisch 09.05.2016

Thema: Beitrag von Rimma Heiss
Gedenkvideo anlässlich des zehnten Todestages von
YURI SHKYLAR

Clubabend 17.05.2016

Reiseschau von Alfred Schestak

„Reisesplitter aus Frankreich - Lyon - Provence - Perigaud“

Provence

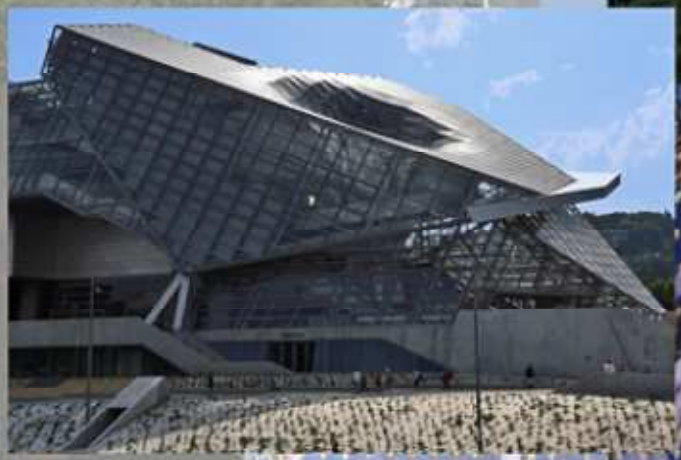

Lyon

Reiseschau von Alfred Schestak

Perigaud

Clubabend 07.06.2016

Thema: 5 Bilder - Bewertung und Diskussion

Alfred Schestak

Irene Jenewein

Irmgard Coreth

Hans Eichhorn

Irmgard Eichhorn

Irene Jenewein

Manfred Coreth

Niko

AV - Stammtisch 13.06.2016

Franz Kiechl zeigt eine Fotoschau „Franz Balloning“

Fotospaziergang und gemeinsamer Ausklang 25.06.2016
„Musik & Picture“

Clubabend 06.09.2016

Thema: 5 Bilder- „Der Summa isch umma“ Bewertung und Diskussion

Bilder:
Alfred Schestak
Franz Kiechl
Hans Eichhorn
Irene Jenewein
Irmgard Coreth
Johann Jenewein
Karl Kircher
Manfred Coreth
Vroni Krismer
Walter Krismer
Walter Schöpf

AV - Stammtisch 12.09.2016

Johann Jenewein zeigt eine Vorschau „Schottland - Schlösser - Whisky - Weites Land“

Alfred Schestak zeigt Stubengesellschaft Hall - „Unterwegs nach Schwäbisch Hall“

Clubabend 20.09.2016

Reiseschau von Alfred Schestak

„LANZAROTE“ - die vulkanischte Insel der Kanaren“

Digivison von Alfred Schestak

Bilder vom Vortragsabend

Fotos von Walter Schöpf

Workshop 30.09.2016
Thema: Masken im WINGS PLATINUM
Referent: *Alfred Schestak*

Clubabend 04.10.2016
Thema: 5 Bilder - Bewertung und Diskussion

Bilder:
Alfred Schestak
Ernst Müller
Irene Jenewein
Irmgard Coreth
Johann Jenewein
Karl Kircher
Manfred Coreth
Robert Schlager

AV - Stammtisch 10.10.2016

Alfred Schestak **bringt Segmente einer Reiseschau**
Reisesplitter aus Frankreich
Marc Chagall - Klänge einer Sommernacht in den Steinbrüchen des Lichts

Clubabend 18.10.2016

Thema: Kurzschauen und Bilder vom Clubausflug 2016

Unser Clubausflug 2016 vom 29.04.bis 01.05. führte uns über den Vogelpark Schmieding bei Wels nach Waidhofen an der Thaya zum Stadthotel. Am nächsten Tag ging es nach Cesky Krumlov (Krumau) und Holovice (Hollschwitz). Am letzten Tag besuchten wir Cseke Budewitze (Budweis).

Volgende Teilnehmer haben Schauen erstellt:

Alfred Schestak
Irene & Johann Jenewein
Irmgard & Manfred Coreth
Franz Kiechl
Sybille Tusch
Rimma & Klaus Heiss

Einhellig war man der Meinung, daß aufgrund der hervorragenden Organisation durch Alfred Schestak, der Vereinsausflug 2016 ein Erlebnis war.

Fotos: Alfred Schestak

Bilder: Alfred Schestak

Krumau

Hollschwitz

Budweis

Clubabend 01.11.2016

Thema: 5 Bilder zum Herbstthema „Himmelsstimmungen“
Bewertung und Diskussion

Ernst Müller bedankt sich für die Ernennung zum Ehrenobmann des Kameraclubs Inzing. Die Übereichung des Ehrengeschenkes und einer Anstecknadel fand unter Beisein unseres Bürgermeisters Mag. Sepp Walch und des gesamten Vereinsvorstandes, sowie seiner Gattin Luise , am 27.10.2016 im Gasthof Stollhofer statt.

Bilder:
:
Alfred Schestak
Erika Tanzer
Irene Jenewein
Irmgard Coreth
Luise Müller
Ernst Müller
Johann Jenewein
Karl Kircher
Klaus Heiss
Manfred Coreth
Walter Schöpf

AV - Stammtisch 14.11.2016

Hermann Kofler zeigt eine Schau

NAMIBIA - Luxus der Weite

Clubabend 15.11.2016

Reiseschau von Erst und Iuise Müller

„Paris - Immer wieder ein Erlebnis“

Fotos:
Walter Schöpf

Workshop 25.11.2016

Thema: Routenerstellung in Google Earth
Referent: Johann Jenewein

Clubabend 06.12.2016

Thema: Kurzvorträge auf Bestellung - Ein fotografisches Wunschkonzert

Schauen:

Irene Jenewein: „2 Stunden am Bahnhof“
Ernst & Luise Müller: „Im Reich der Slot Canyons - ein Wunder der Natur“
Irene Jenewein: „Am Teich - rund um den hauseigenen Teich“
Manfred Coreth: „Ums Wegmacher Haus“
„12:00 Uhr - Mittags in Ardez“
Alfred Schestak: „Francesko auf Reisen - Alfred und Franz besuchen Venedig“
Irmgard Coreth: „Mysteric Train - Eine Excursion am Bahnhof Innsbruck“
Irene & Johann Jenewein: „Lappland Winter - Reise zum Nordcap“
Alfred Schestak: „Body Painting World Festival 2014“
Irmgard Coreth: „Carmina Burana - eine szenische Kantate von Carl Orff“
Irene & Johann Jenewein: „KCI-Ausflug 2009 Von der Sonne verwöhnt - Insel Mainau-Titisee-St.Blasius Freiburg-Luzern-Maria Einsiedeln“
Irmgard & Manfred Coreth: „KCI-Ausflug 2010 - Tegernsee Wasserburg-Altötting Deggendorf BMW Museum-München-Wendelstein“
Ernst & Luise Müller: „KCI-Ausflug 2006 - die erste Schau mit digital erstellten Bildern“ - Königssee-Burg Hohenwerfen-Greif Vogelschau-Goldegg-Liechtenstein Klamm-Bischofspitze“

AV-Stammtisch 12.12.2016

Thema: Stumpfl Workshop
Engelbert Pöschl fährt nach Villingen
2 Schauen und etwas Technik

Weihnachtsfeier 2016

Preisverteilung der Clubmeisterschaft

1.Rang: Erika Tanzer
2. Rang: Klaus Heiß
3. Rang: Johann Jenewein
4. Rang: Manfred Coreth
5. Rang: Irmgard Coreth
6. Rang: Irene Jenewein
7. Rang: Ernst Müller
8. Rang: Alfred Schestak
9. Rang: Karl Kircher
10. Rang: Klaus Springfeld

Chronik: Irene Mandlez